Проект внесения изменений и дополнений в правила землепользования и застройки муниципального образования сельское поселение "Деревня Рыляки" Юхновского района Калужской области

Карта градостроительного зонирования М 1:20000

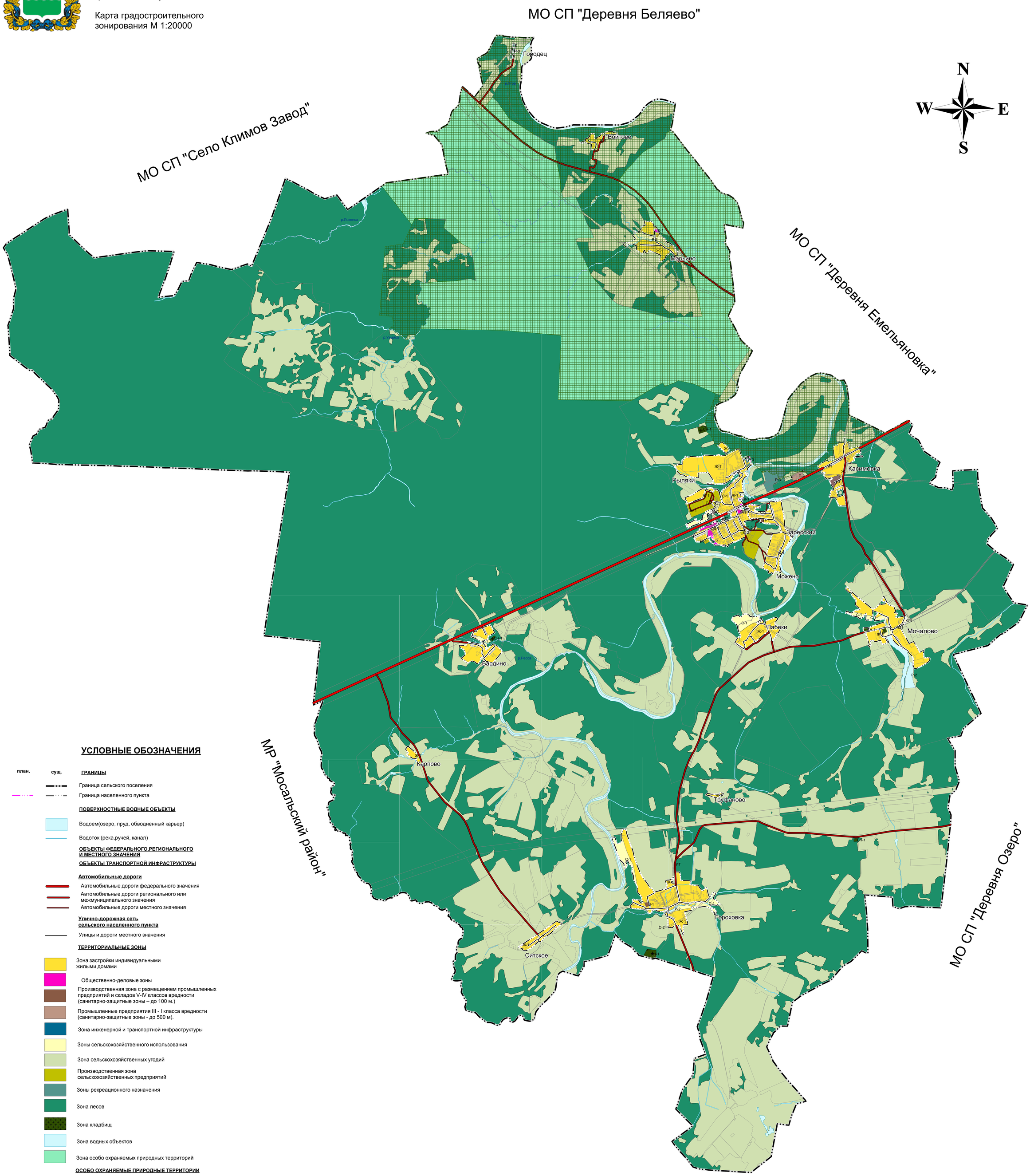

УСЛОВНЫЕ ОБОЗНАЧЕНИЯ

план. сущ.

ГРАНИЦЫ

- Граница сельского поселения
- Граница населенного пункта

ПОВЕРХНОСТНЫЕ ВОДНЫЕ ОБЪЕКТЫ

- Водоем(озеро, пруд, обводненный карьер)
- Водоток (река,ручей, канал)

ОБЪЕКТЫ ФЕДЕРАЛЬНОГО,РЕГИОНАЛЬНОГО И МЕСТНОГО ЗНАЧЕНИЯ

ОБЪЕКТЫ ТРАНСПОРТНОЙ ИНФРАСТРУКТУРЫ

Автомобильные дороги

- Автомобильные дороги федерального значения
- Автомобильные дороги регионального или межмуниципального значения
- Автомобильные дороги местного значения

Улично-дорожная сеть сельского населенного пункта

- Улицы и дороги местного значения

ТЕРРИТОРИАЛЬНЫЕ ЗОНЫ

- Зона застройки индивидуальными жилыми домами
- Общественно-деловые зоны
- Производственная зона с размещением промышленных предприятий и складов V-IV классов вредности (санитарно-защитные зоны – до 100 м.)
- Промышленные предприятия III - I класса вредности (санитарно-защитные зоны - до 500 м).
- Зона инженерной и транспортной инфраструктуры
- Зоны сельскохозяйственного использования
- Зона сельскохозяйственных угодий
- Производственная зона сельскохозяйственных предприятий
- Зоны рекреационного назначения
- Зона лесов
- Зона кладбищ
- Зона водных объектов
- Зона особо охраняемых природных территорий

ОСОБО ОХРАНЯЕМЫЕ ПРИРОДНЫЕ ТЕРРИТОРИИ

- Федеральное государственное бюджетное учреждение "Национальный парк "Угра"

0 — 2 000
метры
Масштаб: 1:20 000

Изм.	Кол.	Лист	№док.	Подпись	Дата	2/03 - ПЗЗ		
						Проект внесения изменений и дополнений в Правила землепользования и застройки муниципального образования сельское поселение "Деревня Рыляки" Юхновского района Калужской области		
Разраб.		Воробьева					Стадия	Лист	Листов
ГАП		Царахов					ПЗЗ	1	5
Н. контр.		Кудинова				Карта градостроительного зонирования М 1:20000	ООО "ПСК "Руспроект"		